

REV. RETTELSE

DATO SIGN.

GRENSEN 15 / AKERSGT. 32

**FASADE MOT
GRENSEN
OMBYGGING**

DATO: **15.11.04**

MÅL.: **1 : 100**

TEGN. AV: **KAB** KONTR. AV:

TEGN. NR. **173 213**

PETON ANDRESEN AS
sivilarkitekter **MNAL**



Bærumveien 210, 1357 Bekkestua Tlf. 67 123060 - Fax 67 123061

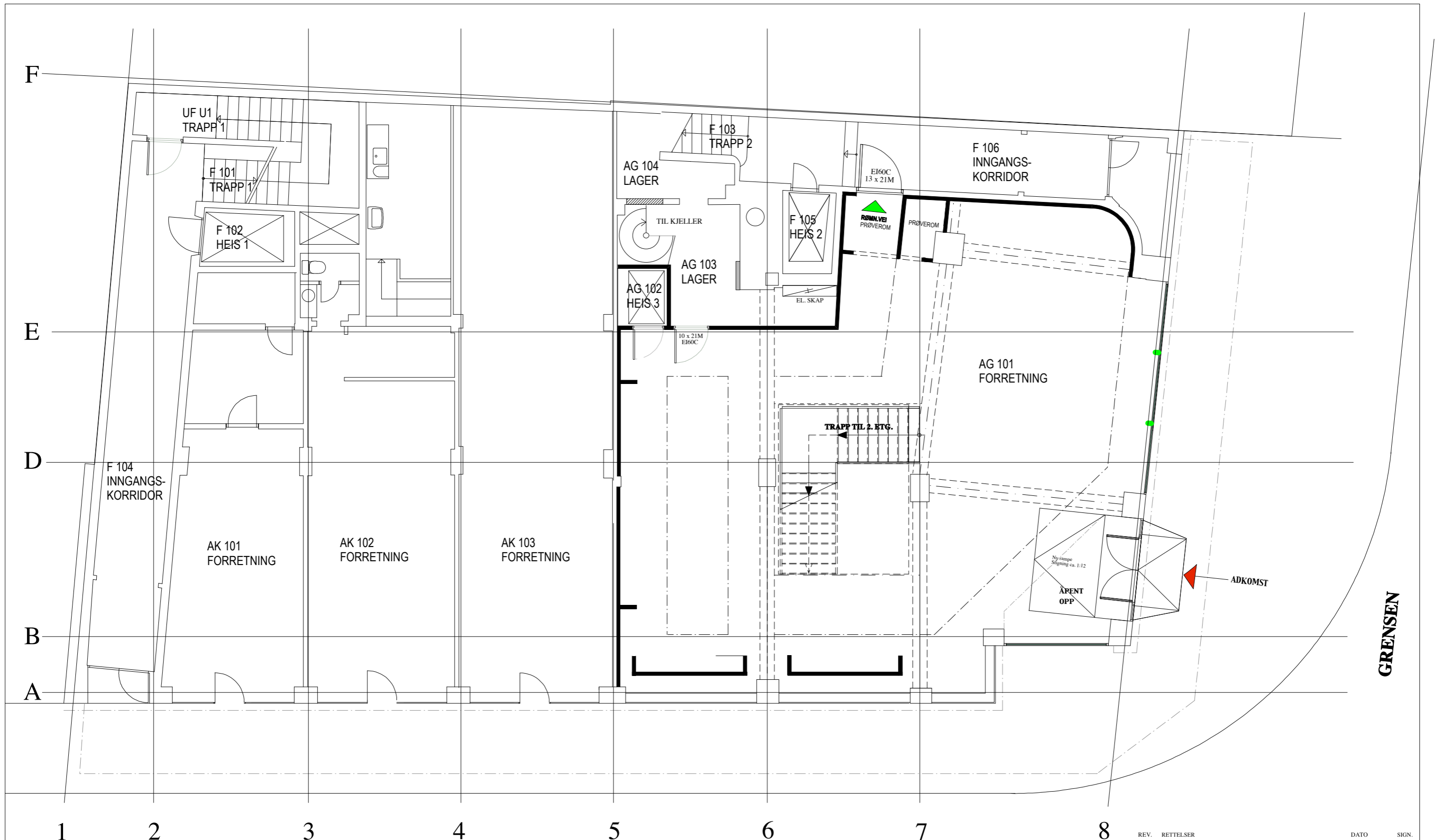

AKERSGATA

GRENSEN

REV. RETTELSER DATO SIGN.

AKERSGATA 32 / GRENSEN 15

PLAN 1. ETG.

DATO: 05.01.10	
MÅL.: 1 : 100	
TEGN. AV:	KONTR. AV:
TPA	
TEGN. NR.	

PETON ANDRESEN AS
 sivilarkitekter **MNAL**
 Bærumsv. 210, 1357 Bekkestua Tlf. 67 123060 - Fax 67 123061



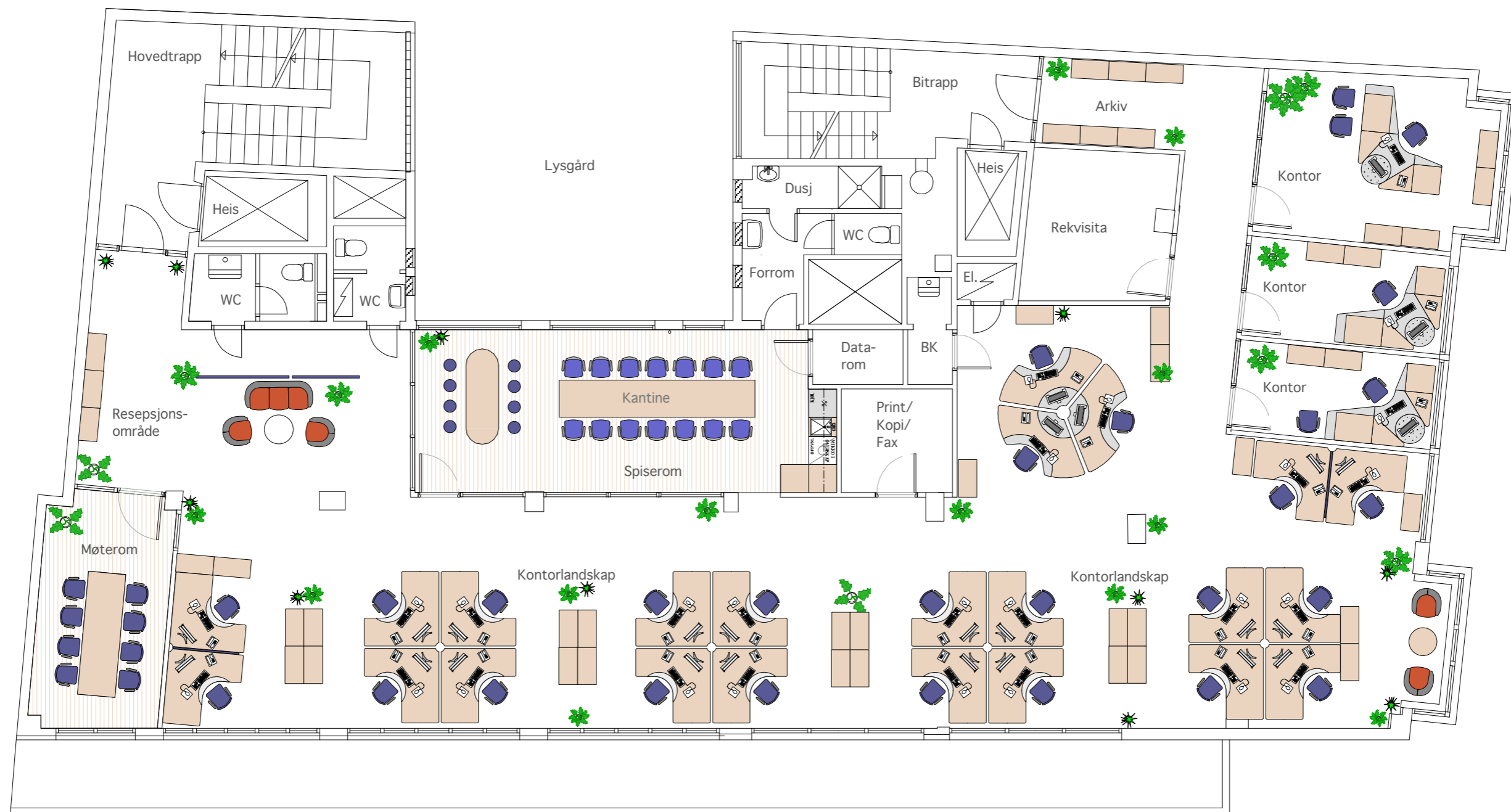

PLANEN INNEHOLDER 26 ARBEIDSPLASER :

- 23 Arbeidsplasser i kontorlandskap**
- 03 Arbeidsplasser i cellekontor**
- 01 Møterom for 8-10 personer**
- 01 Spiserom**
- 01 Printer/kopi/fax/rek. rom**
- 01 Datarom**
- 01 Rekvisitarom**
- Toaletter, dusj og bøttekott**

REV. RETTELSE DATO SIGN.

Entra Eiendom AS
AKERSGATA 32 / GRENSEN 15

FLOOR PLAN
LAY-OUT PLAN - OFFICES

DATO: **23.11.06**

MÅL: **1 : 100**

TEGN. AV: KONTR. AV:

TPA

TEGN. NR.
173 207

PETON ANDRESEN AS
sivilarkitekter **MNAL**

Bærumsveien 210, 1357 Bekkestua Tlf. 67 123060 - Fax 67 123061