

REV. RETTELSER DATO SIGN.

**ELKJØP**  
**SOLHEIMVEIEN 10, LØRENSKOG**

**FASADER**  
FORSLAG TIL NYTT SKILT OVER  
INNGANGSPARTI

DATE: 20.01.10  
MÅL: 1:200  
TEGN. AV: TPA KONTR. AV:  
TEGN. NR. S 109

**PETON ANDRESEN AS**  
sivilarkitekter MNAL

Bærumsveien 210, 1357 Bekkestua Tlf. 67 123060 - Fax 67 123061

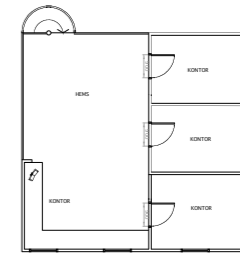
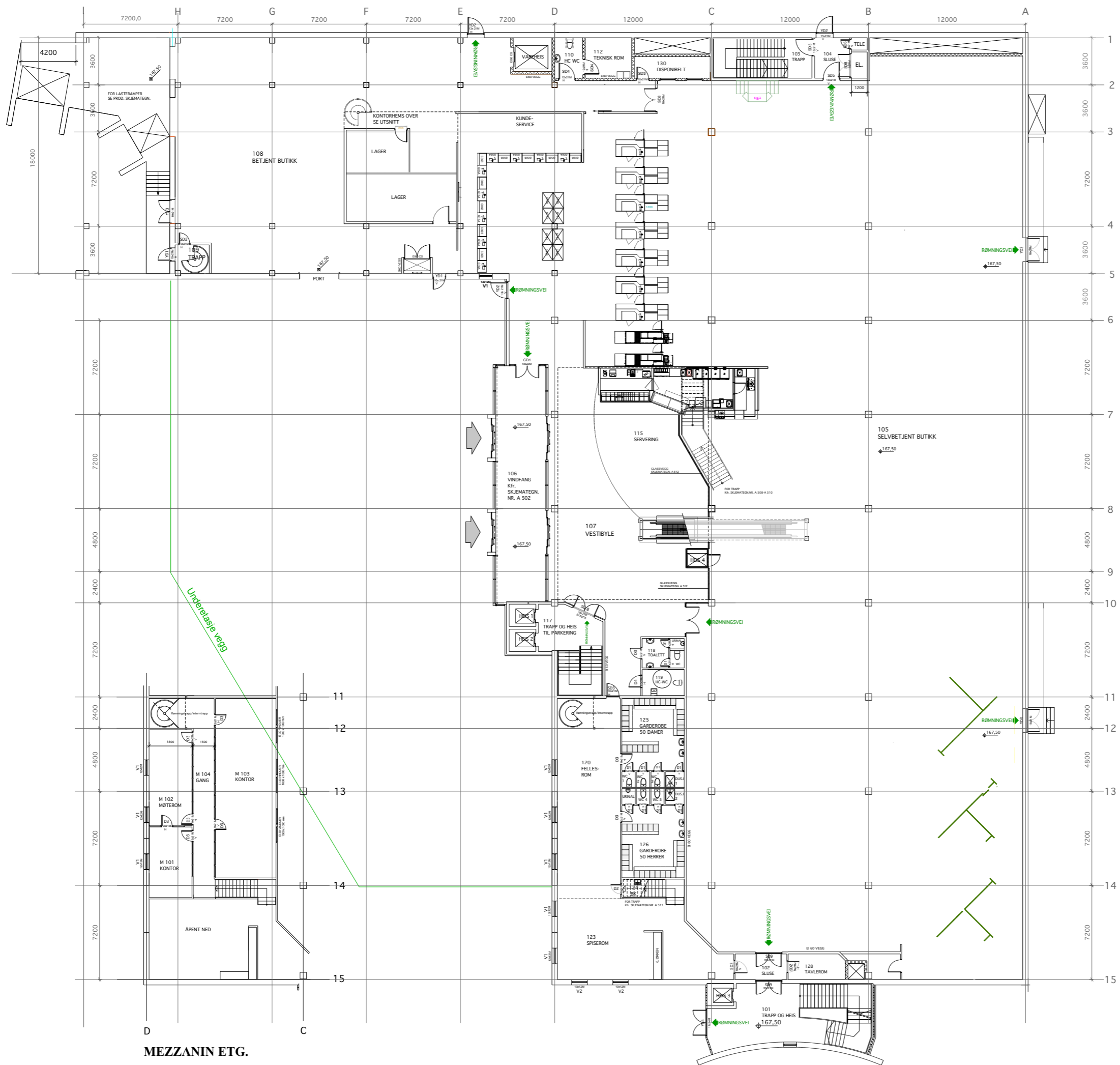

**KONTORHEMS**

**MEZZANIN ETG.**

H. SOM BYGGET	19.09.08 TPA
G. PARBET HC WC	23.06.08 TPA
F. KORR. DIV.	13.12.07 TPA
E. KORR. OPPKLASSING PÅ KUNDEHIS TIL 2. ETG.	12.11.07 TPA
D. KORR. DIV. ETTER HØRTE MED ELKJØP OG BRANNKONSULENT	09.11.07 TPA
C. TILBÆRET POSISJON AV LOFTERBORD I LAGER	26.10.07 TPA
B. KORREKT OG AKKURAT H.T. SLUSJER	19.10.07 TPA
A. PARBET MEZZANIN OG KORR. DIV.	03.09.07 TPA
REV. RETTELSE	DATO SIGN.

**ELKJØP SOLHEIMVEIEN 10, LØRENSKOG**

DATE: 30.07.07

**PLAN 1. ETG**

SKALA: 1:100

ARBEIDSTEGNING

TEK. ANV. KONTR. AV: MNAL

TEK. NR. A 101 H

**PETON ANDRESEN AS**

sivilarkitekter MNAL

Bjørnsvueveien 210, 1357 Bekkestua TEL: 67 123000 - Fax: 67 123061